

Planungsrechtliche Festsetzungen	
SO Energieerzeugung	GRZ 0,8
GH 15,0	0
Örtliche Bauvorschriften	
Flachdächer, geneigte Dächer DN 0° - 35°	

VERFAHRENSVERMERKE	
1. Aufstellungsbeschlüsse durch den Gemeinderat gem. § 2 (1) BauGB	am
2. Bekanntmachung der Aufstellungsbeschlüsse gem. § 2 (1) BauGB	am
3. Bekanntmachung der frühzeitigen Beteiligung der Öffentlichkeit gem. § 3 (1) BauGB	am
4. Frühzeitige Beteiligung der Öffentlichkeit und Behörden gem. § 3 (1) und § 4 (1) BauGB	vom bis
5. Abwägung der eingegangenen Stellungnahmen gem. § 4 (1) BauGB / Billigung des Bebauungsplanentwurfes und der örtlichen Bauvorschriften und Auslegungsbeschlüsse durch den Gemeinderat	am
6. Bekanntmachung der öffentlichen Auslegungen gem. § 3 (2) und § 4 (2) BauGB	am
7. Öffentliche Auslegung des Bebauungsplanentwurfes und der örtlichen Bauvorschriften mit Begründungen i. d. Fassung vom 2022 gem. § 3 (2) und § 4 (2) BauGB	vom bis
8. Abwägung der eingegangenen Stellungnahmen gem. § 4 (2) BauGB und Satzungsbeschlüsse durch den Gemeinderat gem. § 10 BauGB und § 74 (7) LBO	am
Gemeinde Mittelbiberach, den (Bürgermeister)

AUSFERTIGUNG

Der textliche und zeichnerische Inhalt dieses Bebauungsplanes und der örtlichen Bauvorschriften stimmen mit dem Satzungsbeschluss vom überein.
Die Verfahren wurden ordnungsmäßig durchgeführt.

Gemeinde Mittelbiberach, den
.....
(Bürgermeister)

Ortsübliche Bekanntmachung und Beginn der Rechtsverbindlichkeit des Bebauungsplanes und der örtlichen Bauvorschriften mit Begründungen am

Gemeinde Mittelbiberach, den
.....
(Bürgermeister)

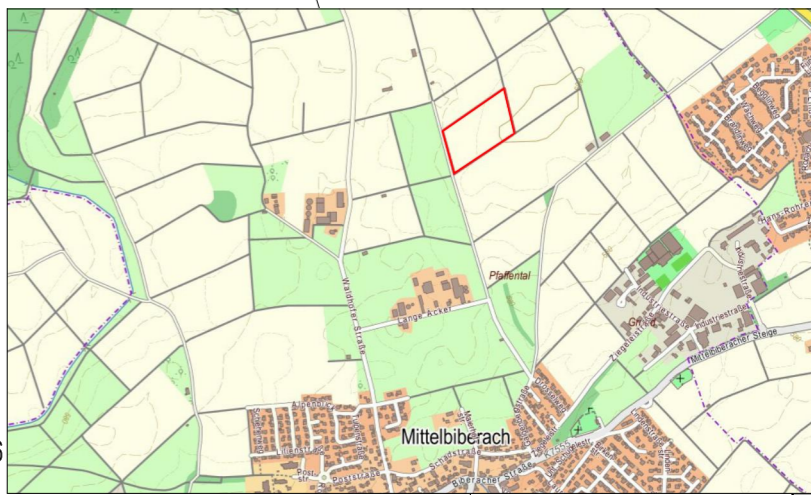

GEMEINDE MITTELBIBERACH

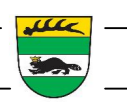

LAGEPLANBEZEICHNUNG: BEBAUUNGSPLAN UND ÖRTLICHE BAUVORSCHRIFTEN "SONDERGEBIET ENERGIEERZEUGUNG GROPPEN "		M. 1:2500
PLANVERFASSER: PLANWERKSTATT a.B. Rainer Waßmann Stadtplanung Mühlstraße 10 88085 Langenargen Tel. (075 43) 302 88 12 Mobil (0173) 599 23 75	AUFTRAGGEBER Gemeinde Mittelbiberach Biberacher Straße 59 88441 Mittelbiberach Telefon: (07351) 1818 - 0 Fax: (07351) 1818 - 79	
DATUM: 18.05.2022		REG.-NR.: Fertigung
PLANVERFASSER: Rainer Waßmann	AUFTRAGGEBER Florian Hänle, Bürgermeister	

